

Fondazione Musei Civici di Venezia

—
musei,
orari,
biglietti

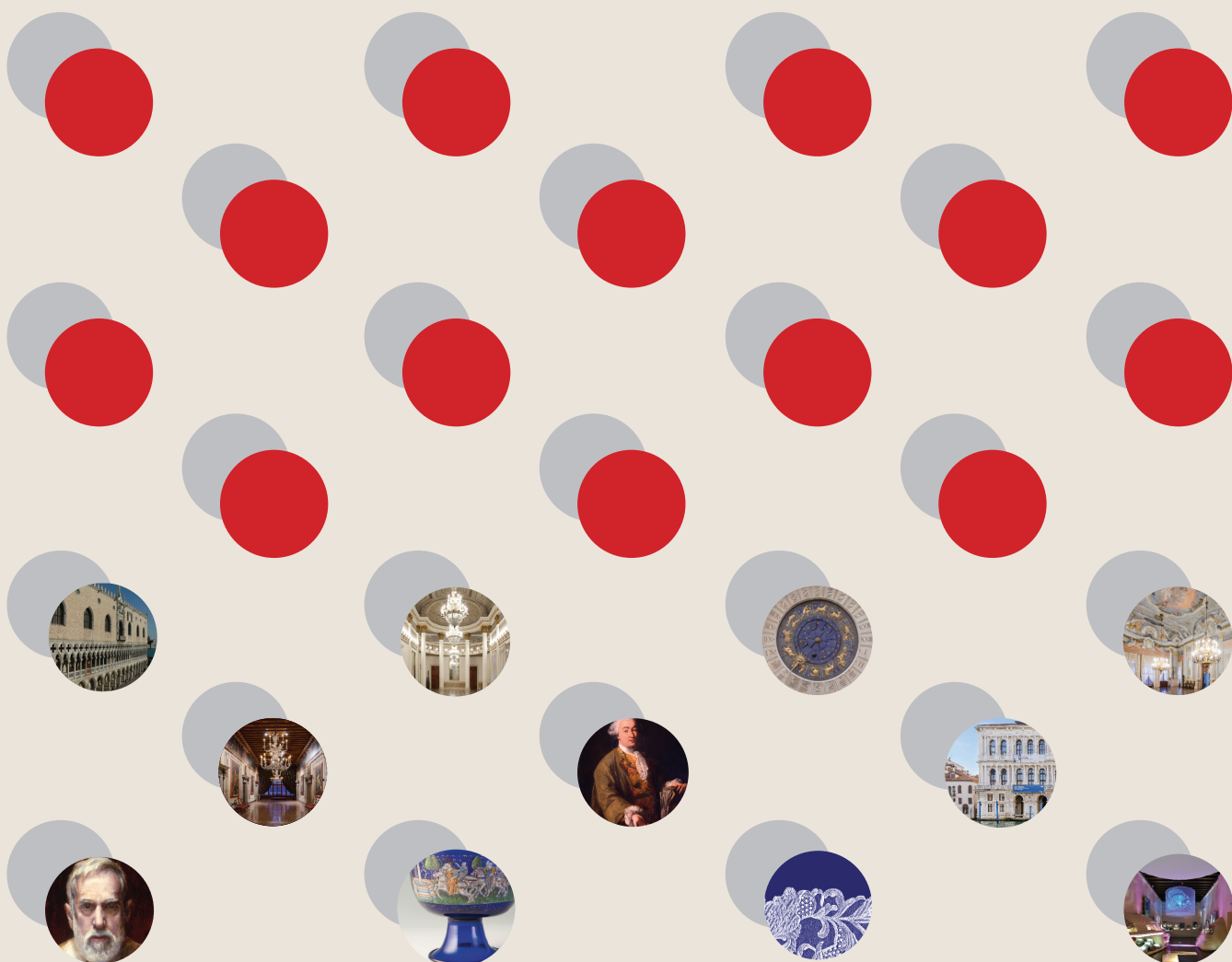

Fondazione Musei Civici di Venezia

I musei

1. PALAZZO DUCALE

2. MUSEO CORRER

3. Museo Archeologico Nazionale •*

4. Sale Monumentali della Biblioteca Nazionale Marciana •**

5. TORRE DELL'OROLOGIO

6. CA' REZZONICO
Museo del Settecento Veneziano

7. PALAZZO MOCENIGO
Centro Studi di Storia del Tessuto e del Costume con i nuovi percorsi del profumo

8. CASA DI CARLO GOLDONI
e Biblioteca di Studi Teatrali

9. CA' PESARO
Galleria Internazionale d'Arte Moderna

Museo d'Arte Orientale •*

10. PALAZZO FORTUNY

11. MUSEO DEL VETRO - Murano

12. MUSEO DEL MERLETTO - Burano

13. MUSEO DI STORIA NATURALE

• Percorso integrato con biglietto unificato

In collaborazione con
MINISTERO PER I BENI E LE ATTIVITÀ CULTURALI E PER IL TURISMO (MiBACT)

* Soprintendenza Speciale PSAEe per il Polo Museale della Città di Venezia

** Direzione Generale per i Beni Librari, le Istituzioni Culturali e il Diritto d'Autore

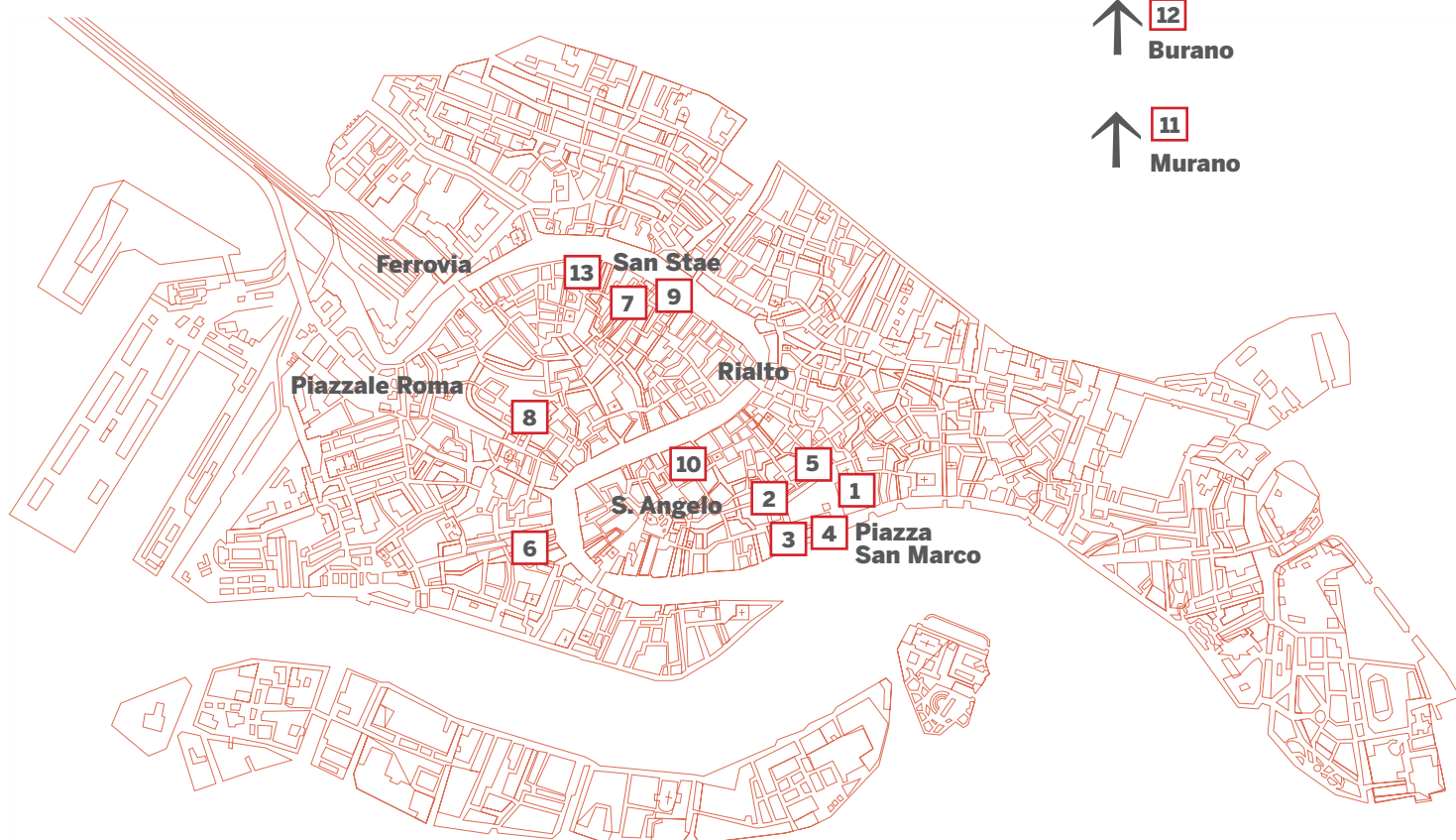

1. Palazzo Ducale

I musei di piazza San Marco

Piazzetta San Marco, Porta del Frumento, Venezia

È il luogo-simbolo della città, già sede del Doge e delle magistrature statali, rappresentazione altissima della civiltà veneziana in tutti i suoi aspetti. Capolavoro dell'arte gotica, l'edificio si struttura in una grandiosa stratificazione di elementi costruttivi e ornamentali. Gli interni, superbamente decorati da legioni di artisti tra cui Tiziano, Veronese, Tiepolo, Tintoretto, Vittoria, consentono ampi, straordinari percorsi: dalle enormi sale della vita politica alle preziose stanze dell'Appartamento del Doge, dalle inquietanti prigioni alle luminose logge sulla Piazza e sulla laguna.

E' inoltre parte del percorso integrato de *I Musei di Piazza San Marco*, che include, con un unico biglietto, anche la visita al Museo Correr, al Museo Archeologico Nazionale * e alle Sale Monumentali della Biblioteca Nazionale Marciana **.



Orario

1 novembre – 31 marzo 8.30 > 17.30
(biglietteria 8.30 > 16.30)

1 aprile – 31 ottobre 8.30 > 19.00
(biglietteria 8.30 > 18.00)

Chiuso 25 dicembre e 1° gennaio

palazzoducale.visitmuve.it

6. Ca' Rezzonico

Museo del Settecento Veneziano
Dorsoduro 3136, Venezia

Ha sede nel monumentale Palazzo Rezzonico, opera di Longhena e Massari, ed è concepito come museo ambientale.

Tra preziosi arredi e suppellettili dell'epoca, ospita importantissimi dipinti e affreschi del Settecento Veneziano, dai Tiepolo a Rosalba Carriera, dai Longhi ai Guardi a Canaletto.

Notevoli donazioni hanno recentemente arricchito il museo di altre trecento opere di artisti che includono Cima da Conegliano, Alvise Vivarini, Bonifacio de' Pitati, Tintoretto, Sebastiano e Marco Ricci e ancora i Tiepolo, i Longhi, Rosalba, Francesco Guardi, consentendo un articolato percorso di visita lungo quattro piani, oltre a riposanti momenti di sosta nella vasta area di accoglienza, nel design-café o nel piacevole giardino.



Orario

1 novembre – 31 marzo 10.00 > 17.00
(biglietteria 10.00 > 16.00)

1 aprile – 31 ottobre 10.00 > 18.00
(biglietteria 10.00 > 17.00)

Chiuso: martedì, 25 dicembre,
1° gennaio, 1° maggio

carezzonico.visitmuve.it

2. Museo Correr

I musei di piazza San Marco

Piazza San Marco, Ala Napoleonica, Venezia

Ha sede nell'ex Palazzo Reale in Piazza San Marco, e comprende l'Ala Napoleonica e le Procuratie Nuove. Nato dalla collezione che Teodoro Correr lasciò alla città nel 1830, offre vari percorsi di visita: dalle sale neoclassiche con le importanti sculture di Antonio Canova, alle raccolte storiche sulle istituzioni, le vicende urbanistiche, la vita quotidiana della città, via via fino alla pinacoteca, una delle rassegne più ricche e suggestive della pittura veneziana dalle origini al primo Cinquecento, che comprende opere di Lorenzo Veneziano, dei Bellini, di Carpaccio, Cosmè Tura, Antonello da Messina, Lorenzo Lotto, proposte in un suggestivo allestimento di Carlo Scarpa. Fondamentali i servizi scientifici annessi al Museo: la Biblioteca d'Arte e storia Veneziana, con la ricca collezione di codici e documenti d'archivio, il celebre Gabinetto di Stampe e Disegni, l'Archivio fotografico, il Centro per la catalogazione e produzione multimediale.



Orario

1 novembre – 31 marzo 10.00 > 17.00
(biglietteria 10.00 > 16.00)

1 aprile – 31 ottobre 10.00 > 19.00
(biglietteria 10.00 > 18.00)

Chiuso 25 dicembre, 1° gennaio

correr.visitmuve.it

7. Museo di Palazzo Mocenigo

e Centro Studi di Storia del Tessuto e del Costume
con i nuovi percorsi del profumo
Santa Croce 1992, Venezia

Dimora patrizia a San Stae, ospita un percorso museale completamente rinnovato e ampliato nel 2013. Gli arredi e i dipinti del palazzo sono stati integrati con un gran numero di opere, provenienti da diversi settori e depositi dei Musei Civici di Venezia, con un lavoro di recupero e valorizzazione di tele e pastelli, suppellettili e vetri, mai esposti prima. L'ambiente nel suo insieme evoca diversi aspetti della vita e delle attività del patriziato veneziano tra XVII e XVIII secolo, ed è popolato da manichini che indossano preziosi abiti e accessori antichi appartenenti al Centro Studi di Storia del Tessuto e del Costume, annesso al Museo. E' stata inoltre realizzata una nuova sezione dedicata a un particolare aspetto della storia del costume veneziano, quello del profumo. Nelle cinque sale dedicate al profumo, strumenti multimediali ed esperienze sensoriali si alternano in un percorso di informazione, emozione, approfondimento.



Orario

1 novembre – 31 marzo 10.00 > 16.00
(biglietteria 10.00 > 15.30)

1 aprile – 31 ottobre 10.00 > 17.00
(biglietteria 10.00 > 16.30)

Chiuso: lunedì, 25 dicembre,
1° gennaio, 1° maggio

mocenigo.visitmuve.it

5. Torre dell'Orologio

Piazza San Marco, 147, Venezia

È una delle più originali costruzioni dell'architettura veneziana del primo Rinascimento. Progettata alla fine del XV sec. da Mauro Codussi, con il suo grande Orologio astronomico, capolavoro di tecnica e di ingegneria, la Torre è un irrinunciabile elemento dell'immagine stessa di Venezia e ne segna, da oltre cinquecento anni, la vita, la storia e il continuo scorrere del tempo. Il percorso di visita, solo su prenotazione e con accompagnatore specializzato, consente di osservare da vicino i complessi meccanismi dell'orologio e di uscire sulle terrazze da cui si gode una splendida vista su Piazza San Marco e sull'intera città.



Solo su prenotazione + accompagnatore

Call center 848082000

Visita in italiano: Tutti i giorni 12.00 > 16.00

Su richiesta, possono essere concordati orari differenti per ciascuna lingua, acquistando 12 biglietti d'ingresso.

Chiuso il 25 dicembre, 1° gennaio

torreorologio.visitmuve.it

8. Casa di Carlo Goldoni

e Biblioteca di Studi Teatrali
San Polo 2794, Venezia

Palazzo Centanni a San Polo è la casa in cui Carlo Goldoni nacque nel 1707.

Ospita un piccolo museo a lui dedicato, un teatrino di marionette originali del XVIII secolo e molte moderne suggestioni didattiche. Soprattutto importanti sono l'archivio e la biblioteca (oltre 30.000 opere) di testi e studi teatrali con manoscritti autentici.



Orario

1 novembre – 31 marzo 10.00 > 16.00
(biglietteria 10.00 > 15.30)

1 aprile – 31 ottobre 10.00 > 17.00
(biglietteria 10.00 > 16.30)

Chiuso: mercoledì, 25 dicembre,
1° gennaio, 1° maggio

carlogoldoni.visitmuve.it

9. Ca' Pesaro

Galleria Internazionale d'Arte Moderna – Museo d'Arte Orientale
Santa Croce 2070, Venezia

Il museo ha sede in Palazzo Pesaro, capolavoro barocco del Longhena e ospita importanti collezioni otto-novecentesche di dipinti e sculture, tra cui spiccano capolavori di Klimt, Chagall, Kandinsky, Klee e Moore, una ricca selezione di lavori di artisti italiani e un importante gabinetto di grafica. Completamente rinnovato nell'allestimento e negli apparati informativi nel 2013, il percorso museale *Colloqui* propone una suggestiva e complessa chiave di lettura dell'evolversi di un periodo storico – artistico cruciale e ha come fil rouge, tematico e cronologico il racconto del gusto veneziano per l'arte del Novecento. Il percorso si è arricchito, grazie a una nuova politica di depositi a lungo termine, di alcune opere molto significative, che hanno rafforzato nella collezione di Ca' Pesaro alcune importanti presenze del primo '900: Boccioni, De Pisis, Sironi, Morandi, De Chirico, Burri, etc. Al terzo piano è inoltre ospitato il Museo d'Arte Orientale*, incluso nel percorso di visita, con biglietto unificato.-



Orario

1 novembre – 31 marzo 10.00 > 17.00
(biglietteria 10.00 > 16.00)
1 aprile – 31 ottobre 10.00 > 18.00
(biglietteria 10.00 > 17.00)
Chiuso: lunedì, 25 dicembre,
1° gennaio, 1° maggio

capesaro.visitmuve.it

10. Palazzo Fortuny

San Marco 3958, Venezia

Ha sede nel gotico palazzo Pesaro degli Orfei di Campo San Beneto, trasformato da Mariano Fortuny (Granada 1871 - Venezia 1949) nel proprio atelier di fotografia, scenografia e scenotecnica, creazione di tessuti, pittura: di tutte queste funzioni l'immobile ha conservato ambienti e strutture, tappezzerie, collezioni. Visitabile complessivamente su quattro piani di grande suggestione, ospita attività espositive sempre profondamente collegate allo spirito di Fortuny e alle sue attitudini eclettiche alla ricerca e alla sperimentazione.

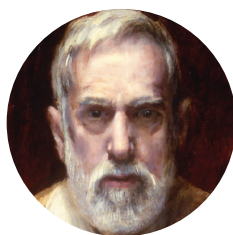

Orario

Durante le mostre
10.00 > 18.00
(biglietteria 10.00 > 17.00)
Chiuso: martedì, 25 dicembre,
1° gennaio, 1° maggio

fortuny.visitmuve.it

11. Museo del Vetro

Fondamenta Giustinian 8, Murano

Nell'isola di Murano, il museo è ospitato nel nobile palazzo Giustinian, già sede dei Vescovi di Torcello. Le collezioni sono ordinate cronologicamente: oltre alla sezione archeologica, che comprende notevoli reperti romani tra il I e il III secolo dopo Cristo, vi si trova la più vasta rassegna storica del vetro muranese, con importanti pezzi prodotti tra il Quattrocento e il Novecento, tra cui capolavori di rinomanza mondiale. Notevole il giardino, in cui vengono spesso esposte opere vetrarie contemporanee in un contesto di particolare suggestione.



Orario

1 novembre – 31 marzo 10.00 > 17.00
(biglietteria 10.00 > 16.00)
1 aprile – 31 ottobre 10.00 > 18.00
(biglietteria 10.00 > 17.00)
Chiuso: 25 dicembre, 1° gennaio, 1° maggio

museovetro.visitmuve.it

12. Museo del Merletto

Piazza Galuppi 187, Burano

Il museo ha sede nello storico palazzetto del Podestà di Torcello, in Piazza Galuppi a Burano, già sede dal 1872 al 1970 della celebre Scuola del Merletto. In un allestimento suggestivo, che porta anche all'interno del museo la policromia tipica dell'isola, sono esposti rari e preziosi esemplari che offrono una completa panoramica delle vicende storiche e artistiche dei merletti veneziani e lagunari dall'origine ai nostri giorni. Il percorso museale, ha inizio nella sala introduttiva al piano terra, dove un filmato sottotitolato in inglese sollecita una suggestiva immersione nell'affascinante mondo dei merletti, mentre pannelli didascalici svelano i segreti di questa sapiente tecnica e dei suoi punti più in uso (punto Venezia, punto Burano...). La visita prosegue al primo piano, dove il percorso espositivo è impostato cronologicamente e si sviluppa attraverso quattro sale che corrispondono ad altrettante aree tematiche: *Origini: secolo XVI, Sec. XVII–XVIII, Sec. XIX–XX e La Scuole del Merletto di Burano (1872–1970)*.



Orario

1 novembre – 31 marzo 10.00 > 17.00
(biglietteria 10.00 > 16.30)
1 aprile – 31 ottobre 10.00 > 18.00
(biglietteria 10.00 > 17.30)
Chiuso: lunedì, 25 dicembre,
1° gennaio, 1° maggio

museomerletto.visitmuve.it

13. Museo di Storia Naturale

Santa Croce 1730

Ospitato nel palazzo del Fontego dei Turchi sul Canal Grande, il museo è una istituzione scientifica che coordina e realizza attività di ricerca sul territorio, assicura la manutenzione e l'incremento delle collezioni scientifiche, organizza attività didattiche e servizi alla cittadinanza. Il nuovo allestimento, suggestivo e coinvolgente, ha un impianto museografico moderno e originale. La complessità dei contenuti è mediata da una comunicazione a più livelli dove il visitatore ha un ruolo attivo e interagisce con l'apparato allestivo inusuale ed accattivante. Il museo è organizzato in tre sezioni ognuna delle quali in realtà un museo nel museo: *Sulle tracce della vita, Raccogliere per stupire, raccogliere per studiare, Le strategie della vita, la Galleria dei Cetacei e l'Acquario delle tegrùe*.



Orario

1 giugno – 31 ottobre
10.00 > 18.00 (biglietteria 10.00 > 17.00)
1 novembre - 31 maggio
dal martedì al venerdì 9.00 > 17.00 (biglietteria
9.00 > 16.00)
sabato e domenica 10.00 > 18.00 (biglietteria
10.00 > 17.00)
Chiuso: lunedì, 25 dicembre,
1° gennaio, 1° maggio

msn.visitmuve.it

visitmuve.it



Fondazione Musei Civici Venezia



@visitmuve_it



museicivicidivenezia



Fondazione Musei Civici di Venezia

Info e biglietti

I MUSEI DI PIAZZA SAN MARCO

Un unico biglietto valido per

Palazzo Ducale, Museo Correr, Museo Archeologico Nazionale •*, Sale Monumentali della Biblioteca Nazionale Marciana •**

Ha validità per 3 mesi e consente una sola entrata a Palazzo Ducale e al percorso integrato.

Intero > € 19
Ridotto > € 12*

Ragazzi da 6 a 14 anni; studenti dai 15 ai 25 anni; cittadini oltre 65 anni; personale del Ministero per i Beni e le Attività Culturali e per il Turismo (MiBACT); titolari di Carta Rolling Venice; soci F.A.I.

Gratuito*

residenti e nati nel Comune di Venezia; bambini 0/5 anni; portatori di handicap con accompagnatore; guide autorizzate; interpreti turistici* che accompagnino gruppi o visitatori individuali; 1 gratuita ogni 15 biglietti previa prenotazione; volontari del Servizio Civile; partner ordinari MUVE; possessori MUVE Friend Card; possessori di The Cultivist card (più tre accompagnatori).

Offerta Famiglie

Biglietto ridotto per tutti i componenti per famiglie composte da due adulti e almeno un ragazzo (dai 6 ai 14 anni)

Valida anche per: Museo di Ca' Rezzonico, Ca' Pesaro, Casa di Carlo Goldoni, Museo del Merletto, Museo di Storia Naturale e Palazzo Mocenigo.

Offerta Scuole

€ 5,50 a persona

Musei di Piazza San Marco

€ 5 a persona

Palazzo Fortuny

€ 4,00 a persona

Museo di Ca' Rezzonico, Ca' Pesaro, Museo del Vetro Museo di Storia Naturale e Palazzo Mocenigo.

(Valida nel periodo 1 Settembre - 15 Marzo)

Per classi di studenti di ogni ordine e grado accompagnate dai loro insegnanti con elenco dei nominativi compilato dall'Istituto di appartenenza **Gratuito***

Per tutti i musei della Fondazione per i docenti accompagnatori di gruppi scolastici, fino ad un massimo di 2 per gruppo (muniti di elenco redatto su carta intestata dell'Istituto di appartenenza)

BIGLIETTO SINGOLO

Intero > € 10 – Ridotto* > € 7,50

Ca' Rezzonico, Ca' Pesaro, Museo del Vetro

INFO E PRENOTAZIONI

visitmuve.it

Call center **848082000**

per chi chiama dall'estero **++39 041 42730892**

Intero > € 8 – Ridotto* > € 5,50

Museo di Palazzo Mocenigo, Museo di Storia Naturale

Intero > € 5 – Ridotto* > € 3,50

Museo del Merletto, Casa di Carlo Goldoni

Intero > € 12 – Ridotto* > € 7

Torre dell'Orologio – solo su prenotazione e con accompagnatore specializzato.

Per il museo di Palazzo Fortuny

Il prezzo del biglietto varia in base alla mostra in corso

MUSEUM PASS

1 Biglietto = 11 Musei

Il Museum Pass è il biglietto cumulativo per tutte le collezioni permanenti dei Musei Civici aperti e per quelli collegati. Ha validità per **6 mesi** e consente per ciascuna sede un solo ingresso.

Un unico biglietto valido per

Palazzo Ducale, Museo Correr, Museo Archeologico Nazionale •*, Sale Monumentali della Biblioteca Nazionale Marciana •;**
Ca' Rezzonico – Museo del Settecento Veneziano;
Museo di Palazzo Mocenigo e Centro Studi di Storia del Tessuto e del Costume; Casa di Carlo Goldoni e Biblioteca di Studi Teatrali Ca' Pesaro, Galleria Internazionale d'Arte Moderna + Museo d'Arte Orientale •*;
Museo del Vetro; Museo del Merletto; Museo di Storia Naturale

Intero > € 24 – Ridotto* > € 18

Offerta Famiglie Museum Pass

Biglietto ridotto per tutti i componenti per famiglie composte da due adulti e almeno un ragazzo (dai 6 ai 14 anni)

Offerta Scuole Museum Pass > € 10 a persona (Valida nel periodo 1 Settembre - 15 Marzo)

Per classi di studenti di ogni ordine e grado accompagnate dai loro insegnanti con elenco dei nominativi compilato dall'Istituto di appartenenza

PERCORSI SPECIALI A PALAZZO DUCALE

Itinerari segreti / I tesori nascosti del doge

(comprendono la visita di Palazzo Ducale)

Solo su prenotazione

e con accompagnatore specializzato

Intero > € 20 – Ridotto* > € 14

BIGLIETTO COMBINATO

Museo del Vetro + Museo del Merletto

Intero > € 12 – Ridotto* > € 8

* è richiesto un documento

• Percorso integrato con biglietto unificato

In collaborazione con
MINISTERO PER I BENI E LE ATTIVITÀ CULTURALI E PER IL TURISMO (MiBACT)

* Soprintendenza Speciale PSAEe per il Polo Museale della Città di Venezia e dei comuni della Gronda Lagunare

** Direzione Generale per i Beni Librari, le Istituzioni Culturali e il Diritto d'Autore